

# Informe diario de homicidios

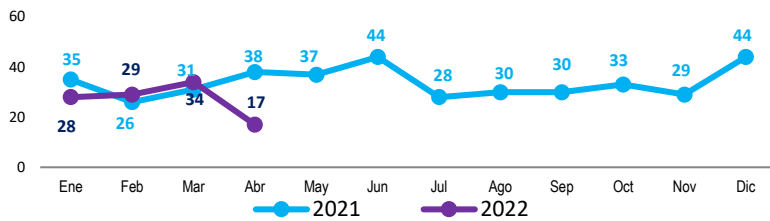

Lunes, 18 de abril de 2022

5:37:21 a. m.



Resumen año			
Periodo	2021	2022	Tasa acumulada
Sin homicidio	43	34	4,20
Fuerza pública (FP)	0	3	
Homicidio día	1	4	Tasa estimada a diciembre <sup>a</sup>
Homicidio mes	12	17	
Homicidio año	104	105	14,34
Homi + FP	104	108	

Comunas y corregimientos <sup>b</sup>			01	02	03	04	05	06	07	08	09	10	11	12	13	14	15	16	50	60	70	80	90
Desde	Hasta	Total	Pop	Cru	Man	Ara	Cas	Doc	Rob	Vil	Bue	Can	Lau	Ame	Jav	Pob	Gua	Bel	Pal	Cri	Alt	Sap	Ele
01 ene 2021	17 abr 2021	104	4	4	8	11	7	4	10	6	3	14	2	4	7	0	3	3	0	7	2	2	3
01 ene 2022	17 abr 2022	108	3	3	3	8	8	3	13	3	4	27	6	1	8	1	4	7	0	1	1	2	2
<b>Diferencia</b>		<b>4</b>	-1	-1	-5	-3	1	-1	3	-3	1	13	4	-3	1	1	4	0	0	-6	-1	0	-1
<b>Variación porcentual</b>		<b>3,8</b>	-25	-25	-63	-27	14	-25	30	-50	33	93	200	-75	14	100	33	133	0	-86	-50	0	-33

Causa homicidio <sup>c</sup>			Asociados a hurtos	GDO <sup>d</sup>	Convivencia	Violencia genero	Violencia intrafamiliar	Homicidio culposo	En proceso categorizar
Desde	Hasta	Total							
01 ene 2021	17 abr 2021	104	6	40	19	2	3	0	34
01 ene 2022	17 abr 2022	106	11	19	13	3	3	0	54
<b>Diferencia</b>		<b>2</b>	5	-21	-6	1	0	0	20
<b>Variación porcentual</b>		<b>1,9</b>	83	-53	-32	50	0	0	59

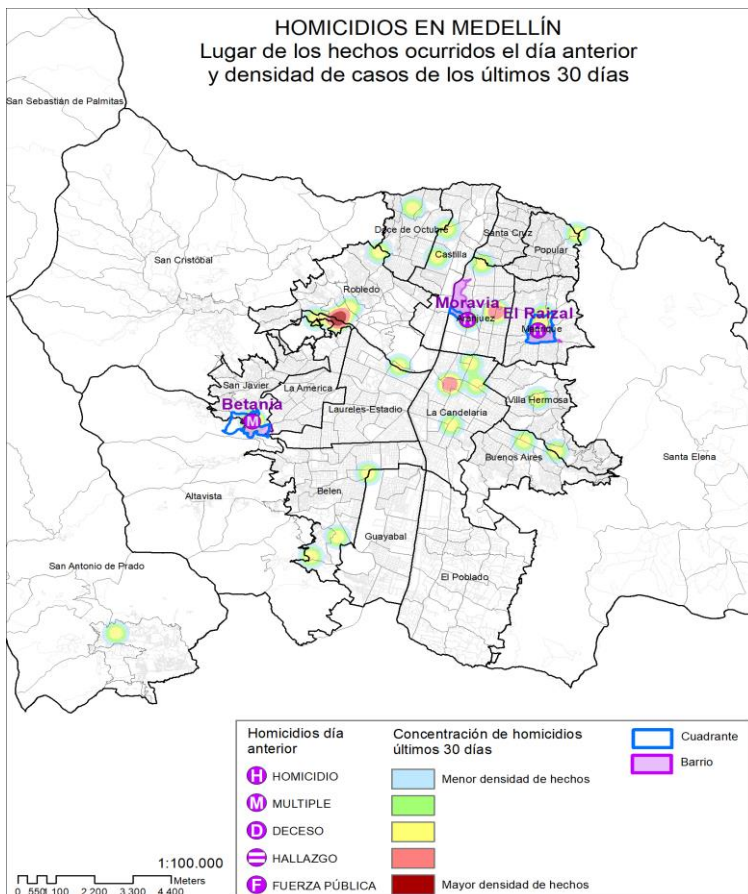

Abril 17 de 2022					
Comparativo año 2021 - 22					
Desde	Hasta	H	M	T	
01 ene 2021	17 abr 2021	96	8	104	
01 ene 2022	17 abr 2022	99	9	108	
<b>Diferencia</b>		<b>3</b>	<b>1</b>	<b>4</b>	
<b>Variación porcentual</b>		<b>3</b>	<b>13</b>	<b>4</b>	
Comparativo mes Abr 2021 - 22					
Desde	Hasta	H	M	T	
01 abr 2021	17 abr 2021	12	0	12	
01 abr 2022	17 abr 2022	16	1	17	
<b>Diferencia</b>		<b>4</b>	<b>1</b>	<b>5</b>	
<b>Variación porcentual</b>		<b>33</b>	<b>100</b>	<b>42</b>	
Comparativo mes Mar 2022 - Abr 2022					
Desde	Hasta	H	M	T	
01 mar 2022	17 mar 2022	14	1	15	
01 abr 2022	17 abr 2022	16	1	17	
<b>Diferencia</b>		<b>2</b>	<b>0</b>	<b>2</b>	
<b>Variación porcentual</b>		<b>14</b>	<b>0</b>	<b>13</b>	
Comparativo día 2021 - 22					
Desde	Hasta	H	M	T	
17 abr 2021	17 abr 2021	1	0	1	
17 abr 2022	17 abr 2022	3	1	4	
<b>Diferencia</b>		<b>2</b>	<b>1</b>	<b>3</b>	

Homicidios			
Domingo 17 de abril de 2022	Comuna: 03 - Manrique	Barrio: Raizal	Víctima: Eduard Giovanni Guarín Quiroz
Siendo la 05:03 horas se realizó la inspección técnica de este hombre de 43 años quien una herida ocasionada por arma de fuego. Los hechos se presentaron en medio de una riña, sin mas datos.			
Domingo 17 de abril de 2022	Comuna: 04 – Aranjuez	Barrio: Moravia	Víctima: Jonathan Ramírez Mosquera
A las 03:40 horas se realizó la inspección técnica de este hombre de 33 años quien presentaba una herida ocasionada por arma corto punzante. Los hechos se presentaron en medio de una riña a las afueras de una discoteca del sector.			
Domingo 17 de abril de 2022	Comuna: 13 – San Javier	Barrio: Betania	Víctima: Estefanía Cardona Molina - Juan Guillermo Restrepo Álvarez
Siendo las 23:51 horas se realizó la inspección técnica de Estefanía Cardona Molina y Juan Guillermo Restrepo Álvarez de 19 años y 23 años quienes presentaba heridas ocasionada por arma de fuego. Las víctimas se encontraban en una discoteca sin estar departiendo juntos, cuando un sujeto desconocido ingresa y dispara contra el hombre en repetidas ocasiones, resultando también herida la mujer.			

**Fuente datos y cifras estadísticas:** INML, SIJIN, CTI, Secretaría de Seguridad como observador técnico. 2022.

**Fuente descripción de los hechos:** Boletín Informativo Policial – BIP. Policía Metropolitana del Valle de Aburrá.

**Construcción:** Sistema de Información para la Seguridad y la Convivencia – SISC.

\* La casilla “Días sin homicidio” también se refiere a los días en que no se presentaron hechos de muertes violentas en el accionar de la fuerza pública. **a)** el término *tasa* hace referencia al número de homicidios por cada cien mil habitantes. La proyección es lineal simple. **b)** Se indica cada abreviatura de la comuna o corregimiento al que hace referencia. **c)** se indica el contexto en el cual ocurrió el homicidio. Esta es una clasificación preliminar, que está sujeta a cambios según el proceso de investigación de cada caso. **d)** Grupos Delincuenciales Organizados. **\*Homicidios asociados a los G.D.O (Grupos Delincuenciales Organizados):** son los homicidios que ocurren en contexto de enfrentamientos, disputas o actuaciones de estructuras criminales con alcance local (barrios y comunas), regional, nacional y transnacional, por medio de distintas actividades que incluyen, entre otras, la provisión ilegal de servicios como seguridad, justicia, resolución de conflictos, control territorial y rentas criminales. **Homicidios asociados a hurtos:** son los homicidios que ocurren en medio de cualquier tipo de hurto, por la defensa de la integridad personal o de bienes. Puede tratarse de los homicidios cometidos por un delincuente que agrede a la víctima por hurtarle sus pertenencias o de los homicidios cometidos por la víctima de hurto que agrede al delincuente, por la defensa personal o de sus bienes. **Homicidios asociados a la convivencia:** ocurridos en medio de riñas, peleas espontáneas, intolerancia y conflictos vecinales con consecuencias fatales. **Homicidios asociados a las violencias basadas en género:** ocurridos en razón del género de la víctima (mujeres o la población LGBTI), entre otros. **Homicidios en contexto de violencia intrafamiliar:** son los homicidios ocurridos en contra de una persona en el marco de una relación de parentesco por consanguinidad (primero, segundo, tercer y cuarto grado de consanguinidad), por afinidad (relación con los consanguíneos del cónyuge o compañero permanente), por relación civil (cónyuges, compañeros permanentes, relación de adopción) y por los vínculos que una persona tiene de forma permanente a una dinámica familiar (esto implica compartir el techo y vincularse a las actividades familiares) independientemente del lugar del hecho. **Homicidios culposos:** ocurridos de manera no intencional. **En proceso de categorización:** casos sobre los que no se cuenta con información preliminar suficiente que permita clasificarlos en las demás categorías. Sin embargo, estos son actualizados una vez los resultados de las investigaciones arrojan información adicional sobre los hechos. Este total incluye, además, los casos en procedimiento de la fuerza pública que pueden ser definidos como: aquellos ocurridos durante operativos policiales, como capturas, retenes, persecuciones, asonadas o reacciones a ataques de miembros de la fuerza pública durante el ejercicio de sus funciones.