

Informe diario de homicidios

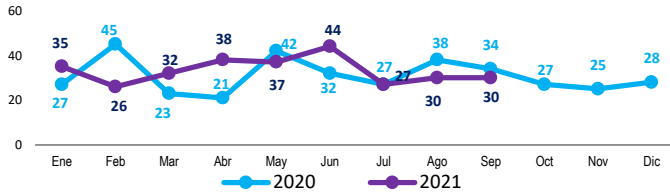

Resumen año			
Periodo	2020	2021	Tasa acumulada
Sin homicidio	100	95	11,64
Fuerza pública (FP)	1	4	
Homicidio día	1	1	
Homicidio mes	34	30	Tasa estimada a diciembre ^a
Homicidio año	288	295	15,56
Homi + FP	289	299	

Comunas y corregimientos ^b			01	02	03	04	05	06	07	08	09	10	11	12	13	14	15	16	50	60	70	80	90
Desde	Hasta	Total	Pop	Cru	Man	Ara	Cas	Doc	Rob	Vil	Bue	Can	Lau	Ame	Jav	Pob	Gua	Bel	Pal	Cri	Alt	Sap	Ele
01 ene 2020	30 sep 2020	289	6	12	7	22	32	13	29	19	9	40	7	6	24	1	4	25	0	14	10	6	3
01 ene 2021	30 sep 2021	299	6	10	18	32	14	13	18	19	8	59	9	7	12	4	10	20	1	18	10	4	7
Diferencia		10	0	-2	11	10	-18	0	-11	0	-1	19	2	1	-12	3	6	-5	1	4	0	-2	4
Variación porcentual		3,5	0	-17	157	45	-56	0	-38	0	-11	48	29	17	-50	300	150	-20	100	29	0	-33	133

Causa homicidio ^c			Asociados a hurtos	GDO ^d	Convivencia	Violencia genero	Violencia intrafamiliar	Homicidio culposo	En proceso categorizar
Desde	Hasta	Total							
01 ene 2020	30 sep 2020	289	27	142	32	13	6	0	68
01 ene 2021	30 sep 2021	299	24	96	46	9	6	1	113
Diferencia		10	-3	-46	14	-4	0	1	45
Variación porcentual		3,5	-11	-32	44	-31	0	100	66

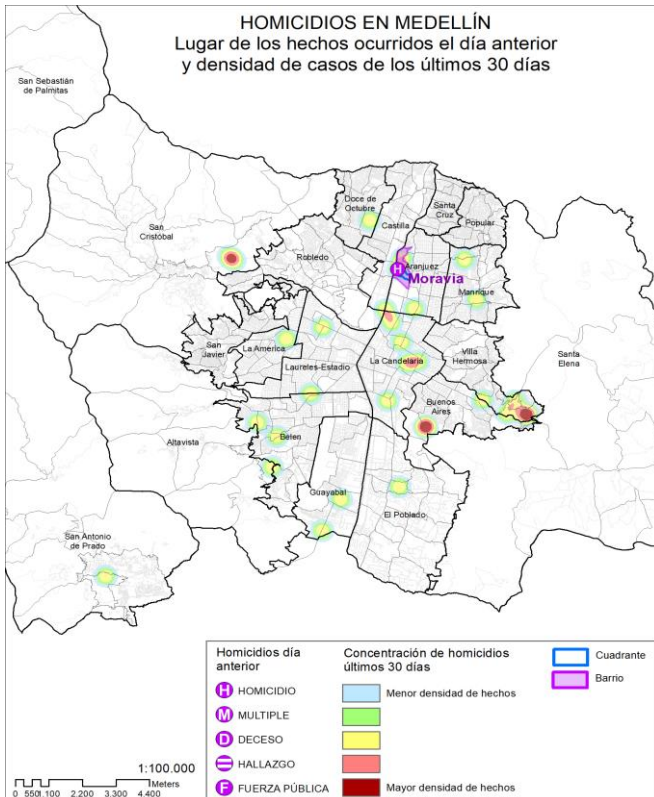

Septiembre 30 de 2021		
Comparativo año 2020 - 21		
Desde	Hasta	H M T
01 ene 2020	30 sep 2020	261 28 289
01 ene 2021	30 sep 2021	272 27 299
Diferencia		11 -1 10
Variación porcentual		4 -4 3
Comparativo mes Sep 2020 - 21		
Desde	Hasta	H M T
01 sep 2020	30 sep 2020	32 2 34
01 sep 2021	30 sep 2021	28 2 30
Diferencia		-4 0 -4
Variación porcentual		-13 0 -12
Comparativo mes Ago 2021 - Sep 2021		
Desde	Hasta	H M T
01 ago 2021	30 ago 2021	24 5 29
01 sep 2021	30 sep 2021	28 2 30
Diferencia		4 -3 1
Variación porcentual		17 -60 3
Comparativo día 2020 - 21		
Desde	Hasta	H M T
30 sep 2020	30 sep 2020	1 0 1
30 sep 2021	30 sep 2021	1 0 1
Diferencia		0 0 0

Homicidios			
Jueves 30 de septiembre de 2021	Comuna: 04 - Aranjuez	Barrio: Moravia	Víctima: Cesar Arley Rodríguez Ramos
Siendo las 17:21 horas, se realizó la inspección técnica al cadáver de este joven afrodescendiente de 25 años, dedicado a realizar oficios varios, y quien presenta heridas ocasionadas por arma de fuego. Móviles y sindicatos desconocidos los cuales son materia de investigación.			

Fuente datos y cifras estadísticas: INML, SIJIN, CTI, Secretaría de Seguridad como observador técnico. 2021.

Fuente descripción de los hechos: Boletín Informativo Policial – BIP. Policía Metropolitana del Valle de Aburrá.

Construcción: Sistema de Información para la Seguridad y la Convivencia – SISC.

* La casilla “Días sin homicidio” también se refiere a los días en que no se presentaron hechos de muertes violentas en el accionar de la fuerza pública. **a)** el término *tasa* hace referencia al número de homicidios por cada cien mil habitantes. La proyección es lineal simple. **b)** Se indica cada abreviatura de la comuna o corregimiento al que hace referencia. **c)** se indica el contexto en el cual ocurrió el homicidio. Esta es una clasificación preliminar, que está sujeta a cambios según el proceso de investigación de cada caso. **d)** Grupos Delincuenciales Organizados. ***Homicidios asociados a los G.D.O (Grupos Delincuenciales Organizados):** son los homicidios que ocurren en contexto de enfrentamientos, disputas o actuaciones de estructuras criminales con alcance local (barrios y comunas), regional, nacional y transnacional, por medio de distintas actividades que incluyen, entre otras, la provisión ilegal de servicios como seguridad, justicia, resolución de conflictos, control territorial y rentas criminales. **Homicidios asociados a hurtos:** son los homicidios que ocurren en medio de cualquier tipo de hurto, por la defensa de la integridad personal o de bienes. Puede tratarse de los homicidios cometidos por un delincuente que agrede a la víctima por hurtarle sus pertenencias o de los homicidios cometidos por la víctima de hurto que agrede al delincuente, por la defensa personal o de sus bienes. **Homicidios asociados a la convivencia:** ocurridos en medio de riñas, peleas espontáneas, intolerancia y conflictos vecinales con consecuencias fatales. **Homicidios asociados a las violencias basadas en género:** ocurridos debido al género de la víctima (mujeres o la población LGBTI), entre otros. **Homicidios en contexto de violencia intrafamiliar:** son los homicidios ocurridos en contra de una persona en el marco de una relación de parentesco por consanguinidad (primero, segundo, tercer y cuarto grado de consanguinidad), por afinidad (relación con los consanguíneos del cónyuge o compañero permanente), por relación civil (cónyuges, compañeros permanentes, relación de adopción) y por los vínculos que una persona tiene de forma permanente a una dinámica familiar (esto implica compartir el techo y vincularse a las actividades familiares) independientemente del lugar del hecho. **Homicidios culposos:** ocurridos de manera no intencional. **En proceso de categorización:** casos sobre los que no se cuenta con información preliminar suficiente que permita clasificarlos en las demás categorías. Sin embargo, estos son actualizados una vez los resultados de las investigaciones arrojan información adicional sobre los hechos. Este total incluye, además, los casos en procedimiento de la fuerza pública que pueden ser definidos como: aquellos ocurridos durante operativos policiales, como capturas, retenes, persecuciones, asonadas o reacciones a ataques de miembros de la fuerza pública durante el ejercicio de sus funciones.