

# Informe diario de homicidios

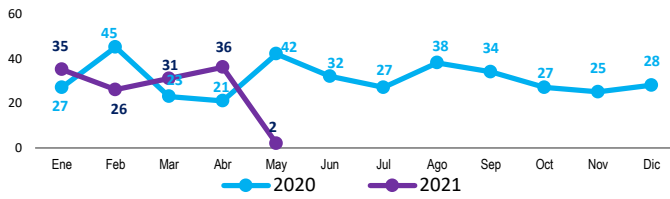

Domingo, 2 de mayo de 2021

5:29:58 a. m.



Resumen año			
Periodo	2020	2021	Tasa acumulada
Sin homicidio	48	44	<b>5,06</b>
Fuerza pública (FP)	0	0	
Homicidio día	0	2	Tasa estimada a diciembre <sup>a</sup>
Homicidio mes	0	2	
Homicidio año	116	130	<b>15,31</b>
Homi + FP	116	130	

Comunas y corregimientos <sup>b</sup>			01	02	03	04	05	06	07	08	09	10	11	12	13	14	15	16	50	60	70	80	90
Desde	Hasta	Total	Pop	Cru	Man	Ara	Cas	Doc	Rob	Vil	Bue	Can	Lau	Ame	Jav	Pob	Gua	Bel	Pal	Cri	Alt	Sap	Ele
01 ene 2020	01 may 2020	<b>116</b>	2	5	2	6	14	5	12	5	6	16	2	1	11	0	3	14	0	4	5	1	2
01 ene 2021	01 may 2021	<b>130</b>	4	5	12	14	9	5	10	6	3	21	3	4	8	1	5	4	0	7	4	2	3
<b>Diferencia</b>		<b>14</b>	2	0	10	8	-5	0	-2	1	-3	5	1	3	-3	1	2	-10	0	3	-1	1	1
<b>Variación porcentual</b>		<b>12,1</b>	100	0	500	133	-36	0	-17	20	-50	31	50	300	-27	100	67	-71	0	75	-20	100	50

Causa homicidio <sup>c</sup>			Asociados a hurtos	GDO <sup>d</sup>	Convivencia	Violencia genero	Violencia intrafamiliar	Homicidio culposo	En proceso categorizar
Desde	Hasta	Total							
01 ene 2020	01 may 2020	<b>116</b>	10	67	9	6	3	0	21
01 ene 2021	01 may 2021	<b>130</b>	7	29	11	3	3	0	77
<b>Diferencia</b>		<b>14</b>	-3	-38	2	-3	0	0	56
<b>Variación porcentual</b>		<b>12,1</b>	-30	-57	22	-50	0	0	267

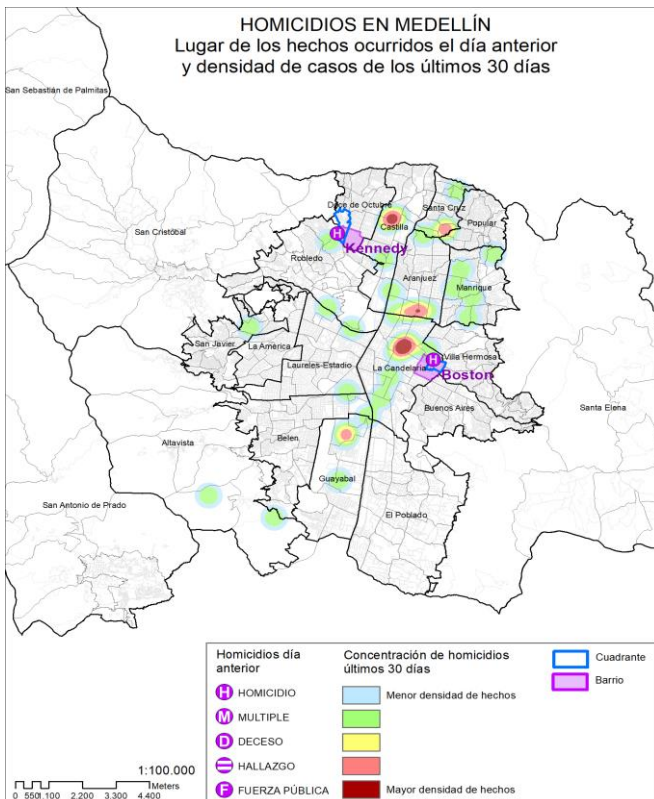

Mayo 1 de 2021		
Comparativo año 2020 - 21		
Desde	Hasta	H M T
01 ene 2020	01 may 2020	103 13 116
01 ene 2021	01 may 2021	119 11 130
<b>Diferencia</b>		<b>16 -2 14</b>
<b>Variación porcentual</b>		<b>16 -15 12</b>
Comparativo mes May 2020 - 21		
Desde	Hasta	H M T
01 may 2020	01 may 2020	0 0 0
01 may 2021	01 may 2021	2 0 2
<b>Diferencia</b>		<b>2 0 2</b>
<b>Variación porcentual</b>		<b>100 0 100</b>
Comparativo mes Abr 2021 - May 2021		
Desde	Hasta	H M T
01 abr 2021	01 abr 2021	0 0 0
01 may 2021	01 may 2021	2 0 2
<b>Diferencia</b>		<b>2 0 2</b>
<b>Variación porcentual</b>		<b>100 0 100</b>
Comparativo día 2020 - 21		
Desde	Hasta	H M T
01 may 2020	01 may 2020	0 0 0
01 may 2021	01 may 2021	2 0 2
<b>Diferencia</b>		<b>2 0 2</b>

Homicidios			
Sábado 01 de mayo de 2021	Comuna: 06 – Doce de Octubre	Barrio: Kennedy	Víctima: Jefferson Alexis Marín Morales
Siendo las 18:04 horas se realizó la inspección judicial de este hombre de 33 años de edad, oficial de construcción, quien presentaba una herida en su cabeza ocasionada con arma de fuego. Según información preliminar, el hecho ocurrió en medio de una asonada cuando la Policía realizaba un registro de personas, en ese momento se escucharon varios disparos al parecer de los uniformados según la versión de un ciudadano. También resultó lesionado con arma de fuego una persona que se encuentra fuera de peligro y cerca al lugar de los hechos dos policías fueron agredidos con golpes por la comunidad. Los hechos son materia de investigación.			
Sábado 01 de mayo de 2021	Comuna: 10– La Candelaria	Barrio: Boston	Víctima: Hombre no identificado
Siendo las 18:21 horas se realizó la inspección judicial de un hombre no identificado de 25 a 30 años aproximadamente, afro y de contextura delgada, quien presentaba heridas en su cuerpo ocasionadas con arma cortopunzante. La víctima es trasladada a la Policlínica donde fallece minutos más tarde. La Policía capturó a un joven de 22 años y dos adolescentes de 17 y 16 años respectivamente como sindicados del hecho. Los móviles de este homicidio son materia de investigación.			

**Fuente datos y cifras estadísticas:** INML, SIJIN, CTI, Secretaría de Seguridad como observador técnico. 2021.

**Fuente descripción de los hechos:** Boletín Informativo Policial – BIP. Policía Metropolitana del Valle de Aburrá.

**Construcción:** Sistema de Información para la Seguridad y la Convivencia – SISC.

\* La casilla “Días sin homicidio” también se refiere a los días en que no se presentaron hechos de muertes violentas en el accionar de la fuerza pública. **a)** el término *tasa* hace referencia al número de homicidios por cada cien mil habitantes. La proyección es lineal simple. **b)** Se indica cada abreviatura de la comuna o corregimiento al que hace referencia. **c)** se indica el contexto en el cual ocurrió el homicidio. Esta es una clasificación preliminar, que está sujeta a cambios según el proceso de investigación de cada caso. **d)** Grupos Delincuenciales Organizados. **\*Homicidios asociados a los G.D.O (Grupos Delincuenciales Organizados):** son los homicidios que ocurren en contexto de enfrentamientos, disputas o actuaciones de estructuras criminales con alcance local (barrios y comunas), regional, nacional y transnacional, por medio de distintas actividades que incluyen, entre otras, la provisión ilegal de servicios como seguridad, justicia, resolución de conflictos, control territorial y rentas criminales. **Homicidios asociados a hurtos:** son los homicidios que ocurren en medio de cualquier tipo de hurto, por la defensa de la integridad personal o de bienes. Puede tratarse de los homicidios cometidos por un delincuente que agrede a la víctima por hurtarle sus pertenencias o de los homicidios cometidos por la víctima de hurto que agrede al delincuente, por la defensa personal o de sus bienes. **Homicidios asociados a la convivencia:** ocurridos en medio de riñas, peleas espontáneas, intolerancia y conflictos vecinales con consecuencias fatales. **Homicidios asociados a las violencias basadas en género:** ocurridos en razón del género de la víctima (mujeres o la población LGBTI), entre otros. **Homicidios en contexto de violencia intrafamiliar:** son los homicidios ocurridos en contra de una persona en el marco de una relación de parentesco por consanguinidad (primero, segundo, tercer y cuarto grado de consanguinidad), por afinidad (relación con los consanguíneos del cónyuge o compañero permanente), por relación civil (cónyuges, compañeros permanentes, relación de adopción) y por los vínculos que una persona tiene de forma permanente a una dinámica familiar (esto implica compartir el techo y vincularse a las actividades familiares) independientemente del lugar del hecho. **Homicidios culposos:** ocurridos de manera no intencional. **En proceso de categorización:** casos sobre los que no se cuenta con información preliminar suficiente que permita clasificarlos en las demás categorías. Sin embargo, estos son actualizados una vez los resultados de las investigaciones arrojan información adicional sobre los hechos. Este total incluye, además, los casos en procedimiento de la fuerza pública que pueden ser definidos como: aquellos ocurridos durante operativos policiales, como capturas, retenes, persecuciones, asonadas o reacciones a ataques de miembros de la fuerza pública durante el ejercicio de sus funciones.

